

Secretaria de Infraestrutura Urbana e Obras – SIURB

Prefeitura da Cidade de São Paulo

Agosto 2012

Antonia Ribeiro Guglielmi

Superintendente de Projetos Viários - PROJ

São Paulo

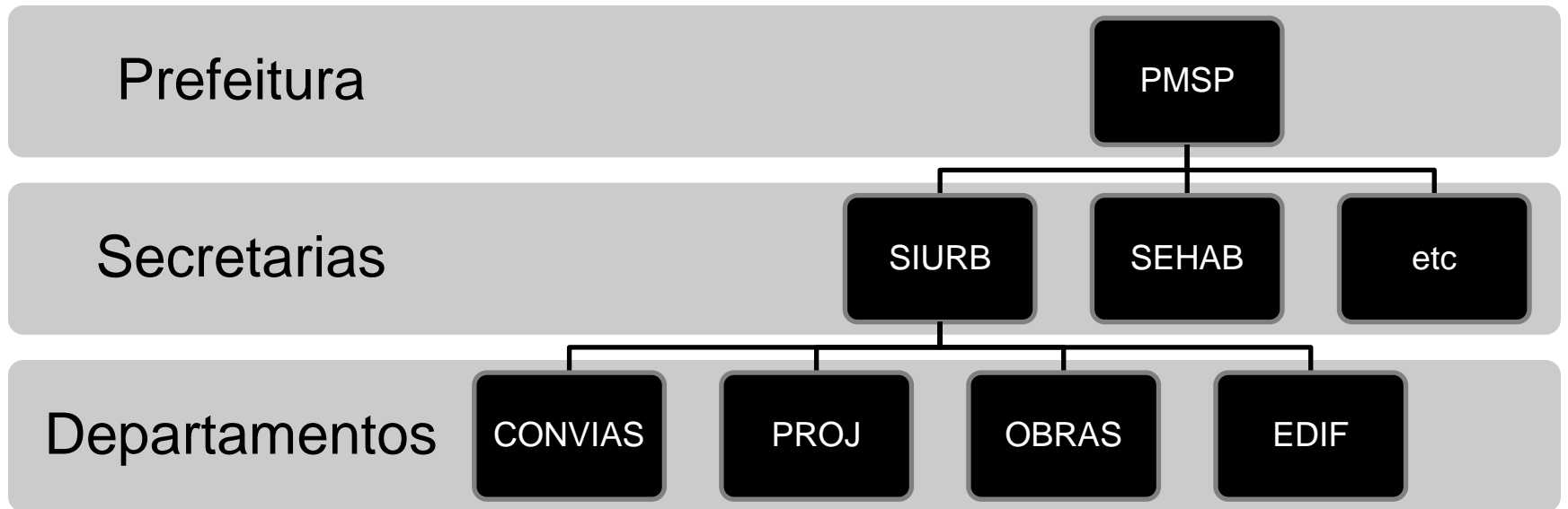

Secretaria de Infraestrutura Urbana e Obras - SIURB

CONVIAS

- Gestão das obras de permissionárias

PROJ

- Projetos Viários (novas vias, alargamentos, pavimentação)
- Projetos de Drenagem
- Projetos de Obras de Arte Especiais novas e manutenção

OBRAS

- Obras Viárias (novas vias, alargamentos, pavimentação)
- Obras de Drenagem
- Obras de Arte Especiais: novas e manutenção

EDIF

- Projeto de Edifícios públicos
- Obras de Edifícios públicos

GeoCONVIAS

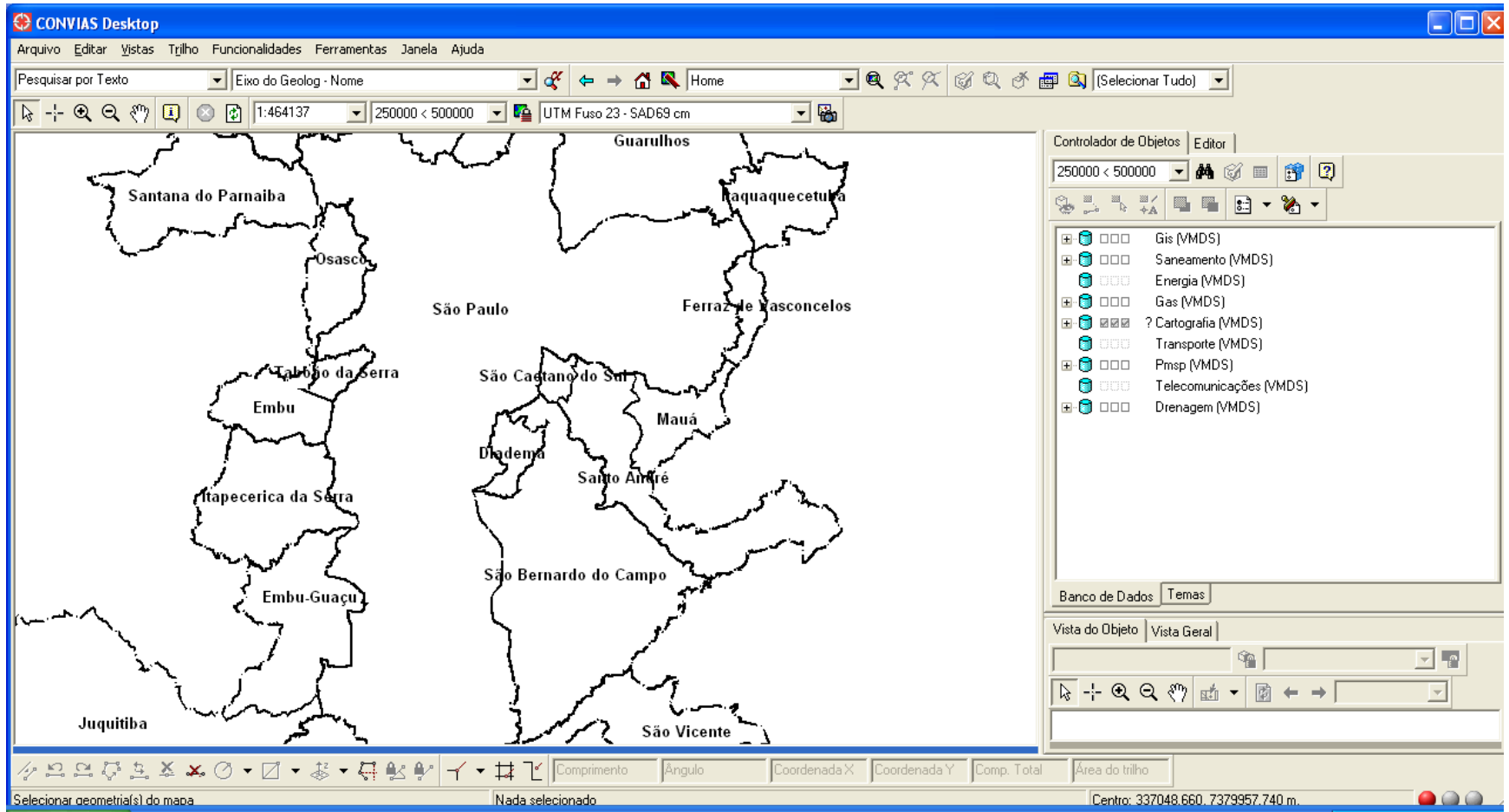

SIG baseado na tecnologia Smallworld da GE

Historia

2009

Convênio com SABESP

Base Cartográfica SABESP

Cadastro SABESP + layers
CONVIAS

Benefícios do uso de um SIG
coorporativo

2010

Internalização na Prodam

2011

Cadastros COMGAS +
TELEFONICA

Integração (leitura) com MDC
(Oracle)

Revisão completa do sistema
para integração com novos
sistemas

2012

Cadastro ELETROPAULO

Integração com novos sistemas
SQL

Layers de PROJ

Sincronismo dos dados
CONVIAS e PROJ com o
Oracle via Insync

Gegran (Emplasa) e Ortofotos
> consulta EDIF, PROJ e
OBRAS

Premissas

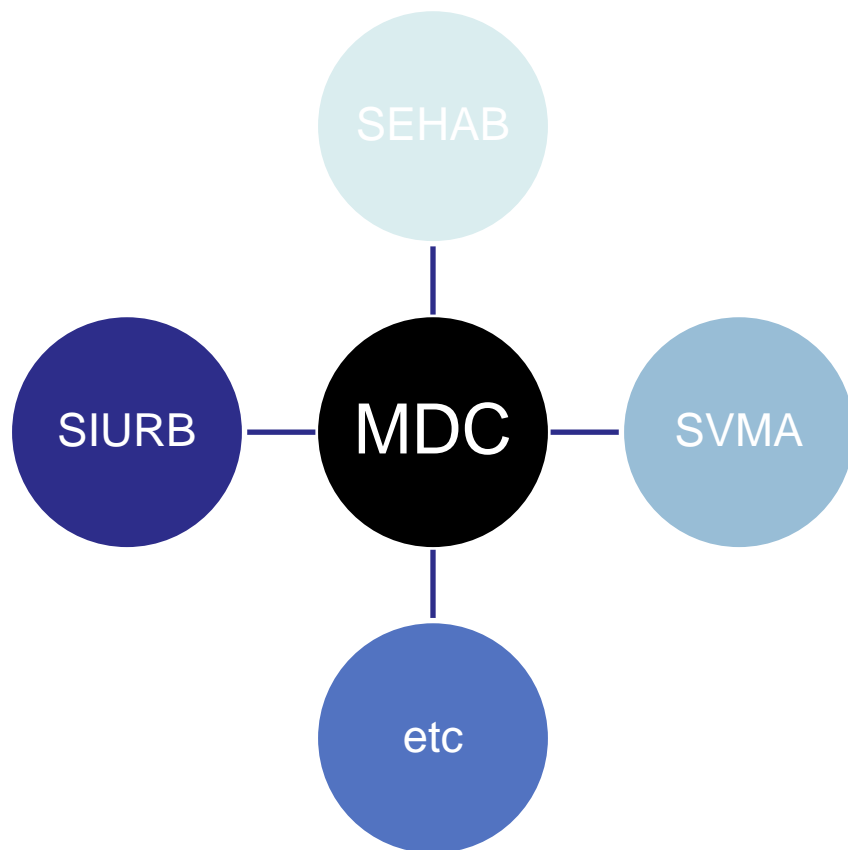

- Centralizar todas informações da SIURB e para SIURB em um só sistema.
- Disponibilizar todas informações da SIURB no MDC.

Revisão Completa do Sistema para Integração (escopo)

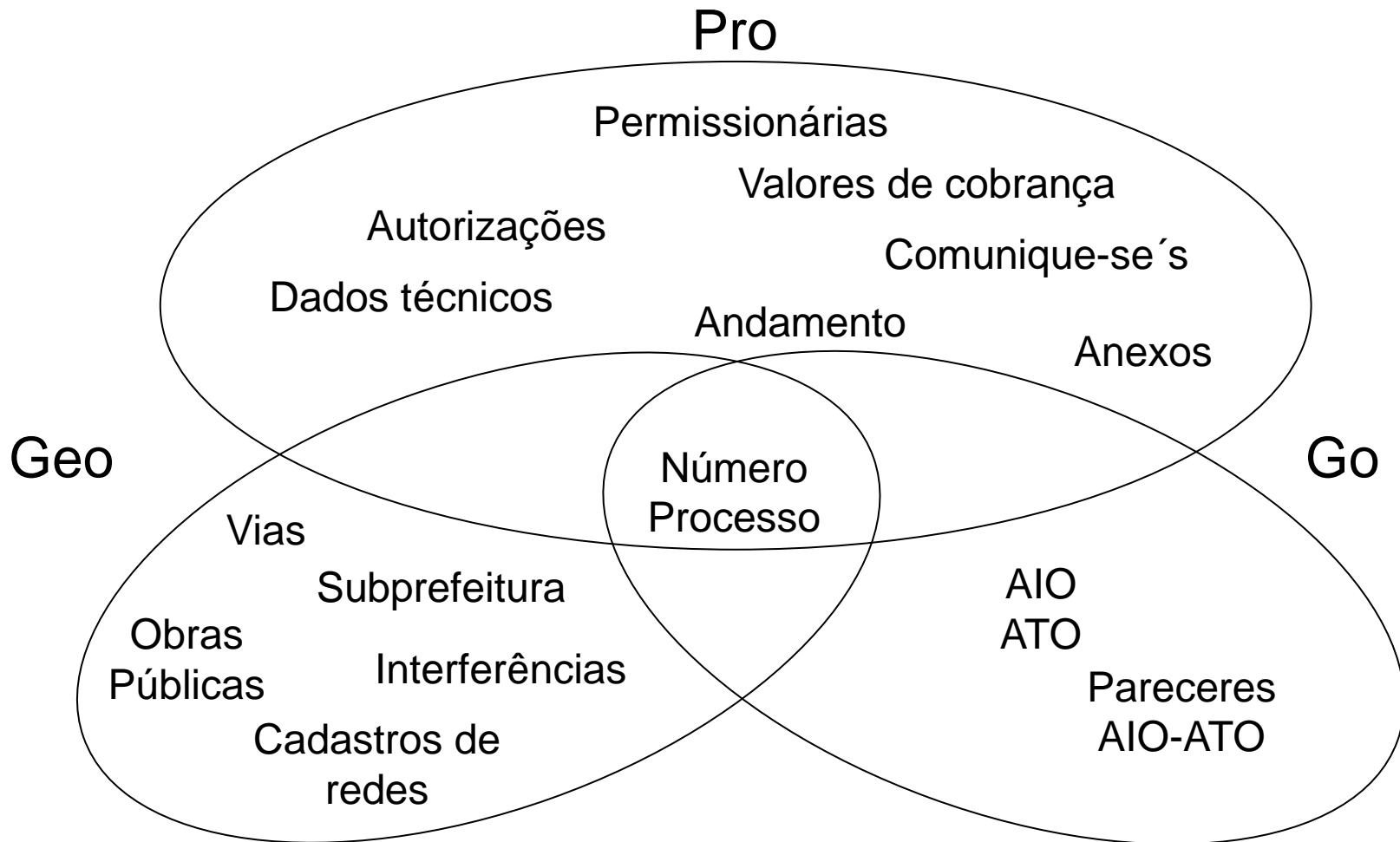

Revisão Completa do Sistema para Integração (modelo)

Controlador de Objetos Editor

Nome do Campo	Valor	Δ	*
Posição	✓		*
α CODLOG	101010		
α Logradouro	JOAO, AV S - 1010...		
📖 Apelido da Per...	GLOBAL CROSSING		*
α Progamação	309185001		
α Subprefeitura	SÉ		•
📖 Finalidade	FIBRA ÓPTICA		*
α Comentários			
α Processo de A...	201000278944		*
fx Ano do Proces...	2010		•
📖 Implantação	CALÇADA		*
fx Extensão Calc...	188.78 m		•
α Extensão Real			
📖 Documentos A...	0		
📖 Rede Aérea?	Não		
α Ligação Domici...	Não		*
α Desenho Trans...	Não		*
α Identificação d...			
α Folha do Projeto	01 até 04/05		
α Data de Prorro...			
fx Empresa	185		•

Selecionar geometria(s) do mapa | Aprovação (201000278944 - GLOBAL CROSSING) Posição (6 geometrias selecionadas) | Centro: 332529.509, 7395548.738 m.

Integração com novos sistemas

GoCONVIAS

	Comunicação de Início de Obra em Via Pública	Protocolo Digital
ÚNICA COMUNICAÇÃO (SUBPREFEITURA/DSV-CET/CONVIAS) ANTES DO INÍCIO DE OBRAS OU SERVIÇOS NAS VIAS PÚBLICAS DE SÃO PAULO		Data: 09/02/2011 Hora: 15:22:00
<input checked="" type="checkbox"/> Caracterização da Obra		
Número do Formulário:	27059	
Tipo da Obra:	Obra Nova - Ligação Domiciliar	
Data de Início Prevista:	10/02/2011 22:00	
Data de Término Prevista:	24/04/2011 05:00	
Número do Processo:	2010-0.273.966-3	
Número do Termo de Contrato:		
Primeiro Comunicado:	Não	
Obra Compartilhada:	Não	
CS:	ICAD:	
<input checked="" type="checkbox"/> Localização da Obra		
Localização:	Pontual	
Via Principal:	R. BR. DE IGUAPE - 90328	
Altura Numérica:	220	
Referência:	Sentido:	CENTRO
Ocupação da Via:	Faixa direita da via Ocupação pessoal da calçada	
<input checked="" type="checkbox"/> Subprefeituras		
SE - SE		
<input checked="" type="checkbox"/> Descrição e Natureza da Obra		
Tipo de Intervenção:	Misto	
Extensão da Obra (metros):	10,00	
Altura Numérica Inicial:	240	Altura Numérica Final: 216
Natureza da Obra:	CONSTRUÇÃO DE RAMAL DE GAS	
<input checked="" type="checkbox"/> Responsável pela Comunicação		
Empresa Executante:	CALVAD ENGENHARIA S/A	
Permissãoária:	COMGÁS - CIA. DE GÁS DE SÃO PAULO	
CNPJ da Permissãoária:	61856571000117	
Nome do Responsável Técnico:	CASSIANO AFOSSO FERRERA DE ANDRADE COSTA	
CPF/MF do Responsável Técnico:	16839524673	

ProCONVIAS

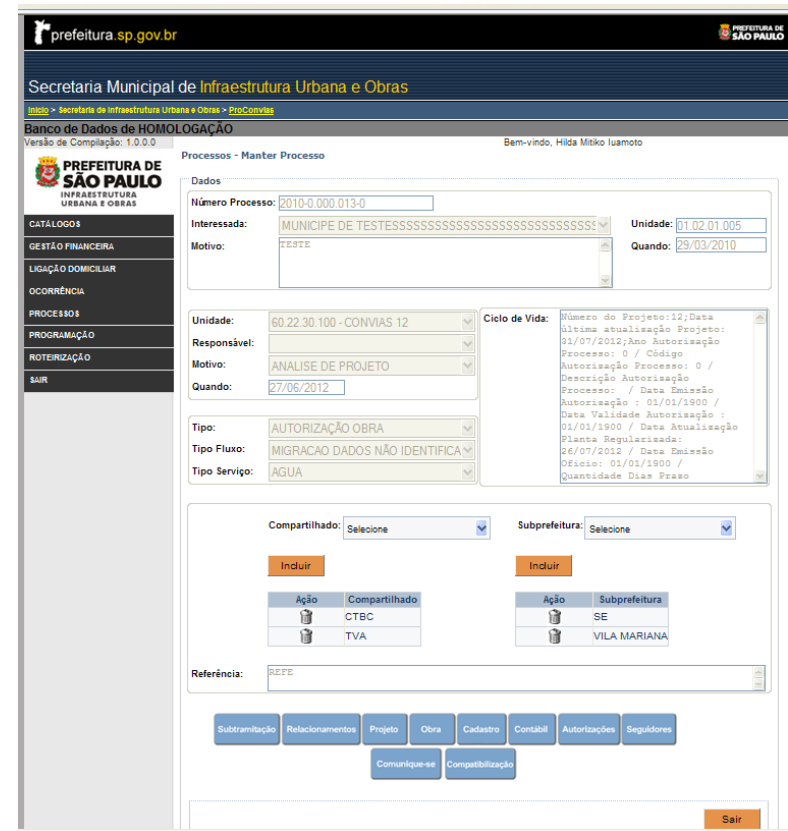

Interface do sistema ProCONVIAS, acessado em prefeitura.sp.gov.br. O sistema pertence à Secretaria Municipal de Infraestrutura Urbana e Obras e está em versão de compilação 1.0.0.0.

O usuário logado é Hilda Mitiko Iuamoto. O sistema permite a manutenção de processos, com o exemplo mostrado sendo o processo 2010-0.000.013-0.

Os dados do processo incluem: Interessada: MUNICÍPIO DE TESTE; Unidade: 01.02.01.005; Motivo: FESTE; Quando: 29/03/2010.

Outros campos de dados incluem: Unidade: 60.22.30.100 - CONVIAS 12; Responsável: [vazio]; Motivo: ANÁLISE DE PROJETO; Quando: 27/06/2012.

O ciclo de vida do projeto é detalhado no campo "Ciclo de Vida", mostrando o número do projeto, data de última atualização, ano de autorização, código do processo, e datas de emissão e validade da autorização.

Na seção de compartilhamento, há opções para selecionar a subprefeitura e incluir ou excluir ações como CTBC e TVA. Há também uma opção para incluir a subprefeitura VILA MARIANA.

Referência: REFE.

Botões de navegação incluem: Subramitação, Relacionamentos, Projeto, Obra, Cadastro, Contabil, Autorizações, Seguidores, Comunicar-se, Compartilhamento e Sair.

Base cartográfica MDC

Controlador de Objetos Editor

Nome do Campo	Valor
ID	4906253
Limite	<input checked="" type="checkbox"/>
Área (em m2)	4.828e+003
Situação	Correspondência unívoca
Código da Subquadra	000
Código da Quadra	085
Tipo da Quadra	Quadra fiscal
Código do Setor Fiscal	008

Vista do Objeto Vista Geral

Quadra Viária - MDC

Comprimento Ângulo Coordenada X Coordenada Y Comp. Total Área do trilho

Selecionar geometria(s) do mapa Quadra Viária - MDC Limite CONVIAS Desktop Centro: 332526.688, 7395581.836 m.

Windows taskbar: Iniciar, CONVIAS Open, CONVIAS Desktop, ATALHOS, 10:00

Troca de base

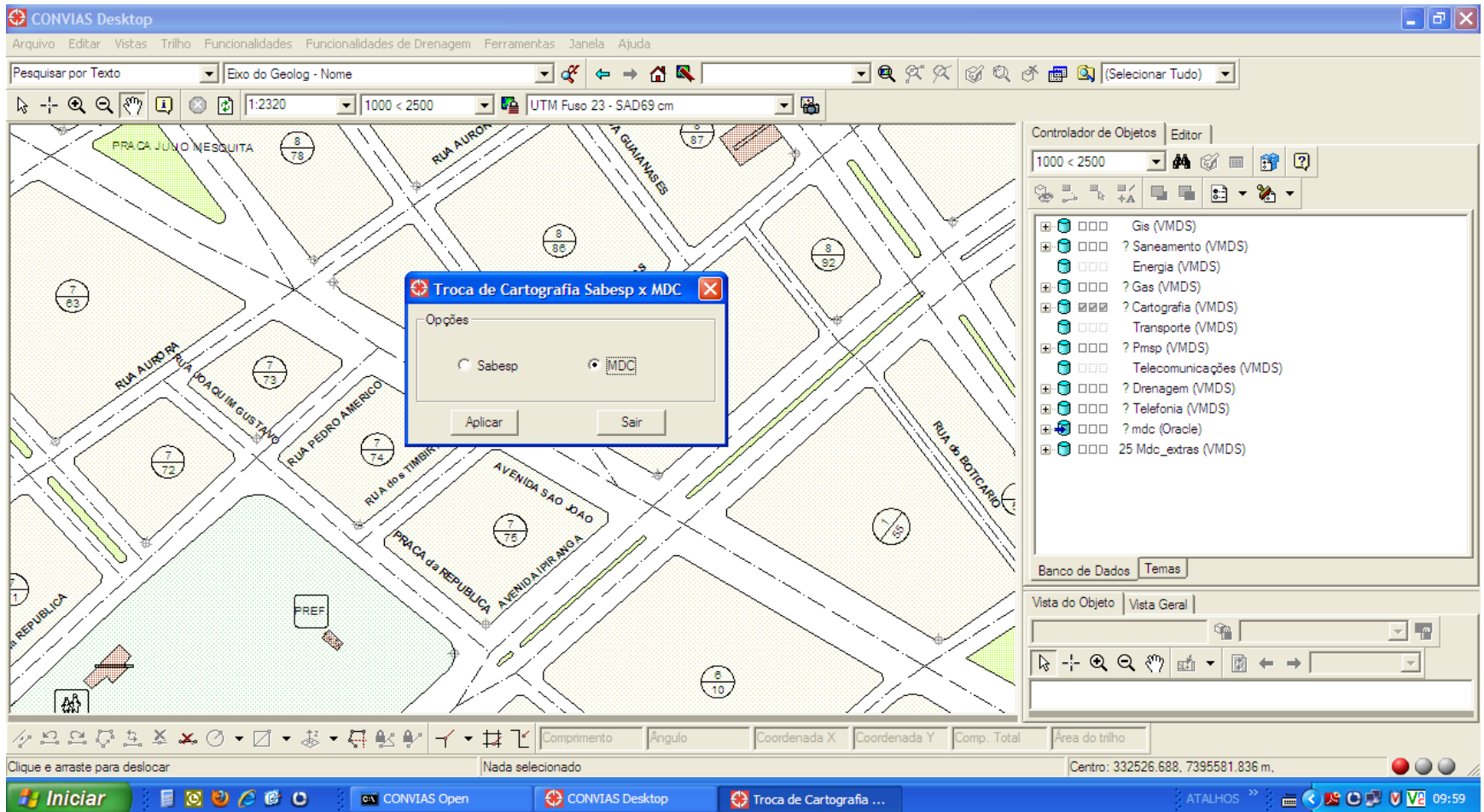

Melhoramentos Viários

Melhoramentos Viários

Melhoramentos Viários

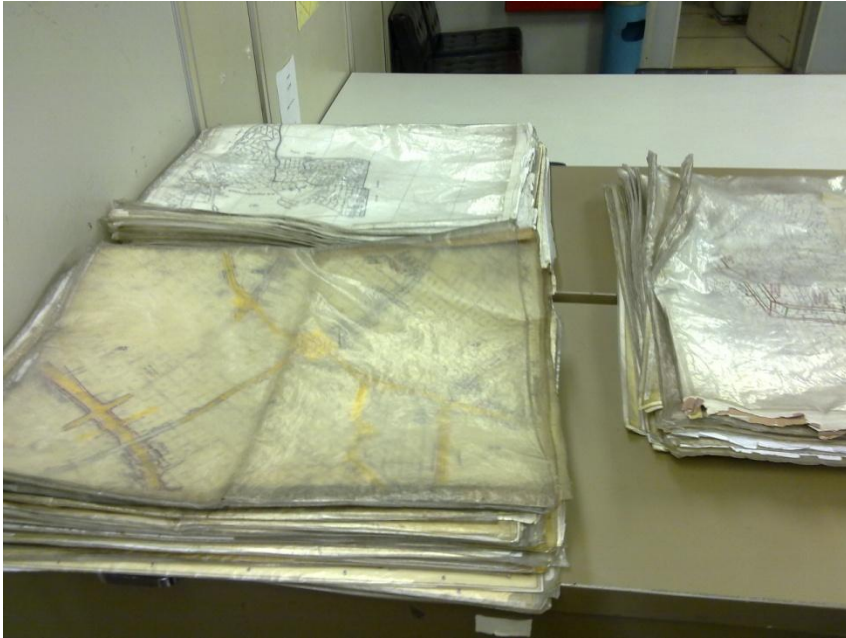

Melhoramentos Viários

Nome do Campo Valor

Limite	<input checked="" type="checkbox"/>		*
Tipo da Norma	Lei		*
Tipo de Melhoramento	Viário		*
Número	15512		*
Ano	2011		*
Número/Ano	15512/2011		*
Número do PRM			
Classificação	a0267		
Número Original	26912		
Complemento	1-2		
Gaveta	1		
Rolo	1		
Estado da Planta	Bom		*
Base da Planta	900 mm		
Altura da Planta	600 mm		
Área da Planta	0.540 m ²		*
Número do Processo	201201234567		
COR	Verde		*
Implantado?	Não		*
Inserido Por	d752660@d752660@siurbgct68w		*

Comprimeto Ângulo Coordenada X Coordenada Y Comp. Total Área do trilho

Selecionar geometria(s) do mapa Nada selecionado Centro: 324868.501, 7388913.930 m.

Iniciar CONVIAS Open CONVIAS Desktop Microsoft PowerPoint ... PT ATALHOS 13:43

Projetos Viários / Drenagem

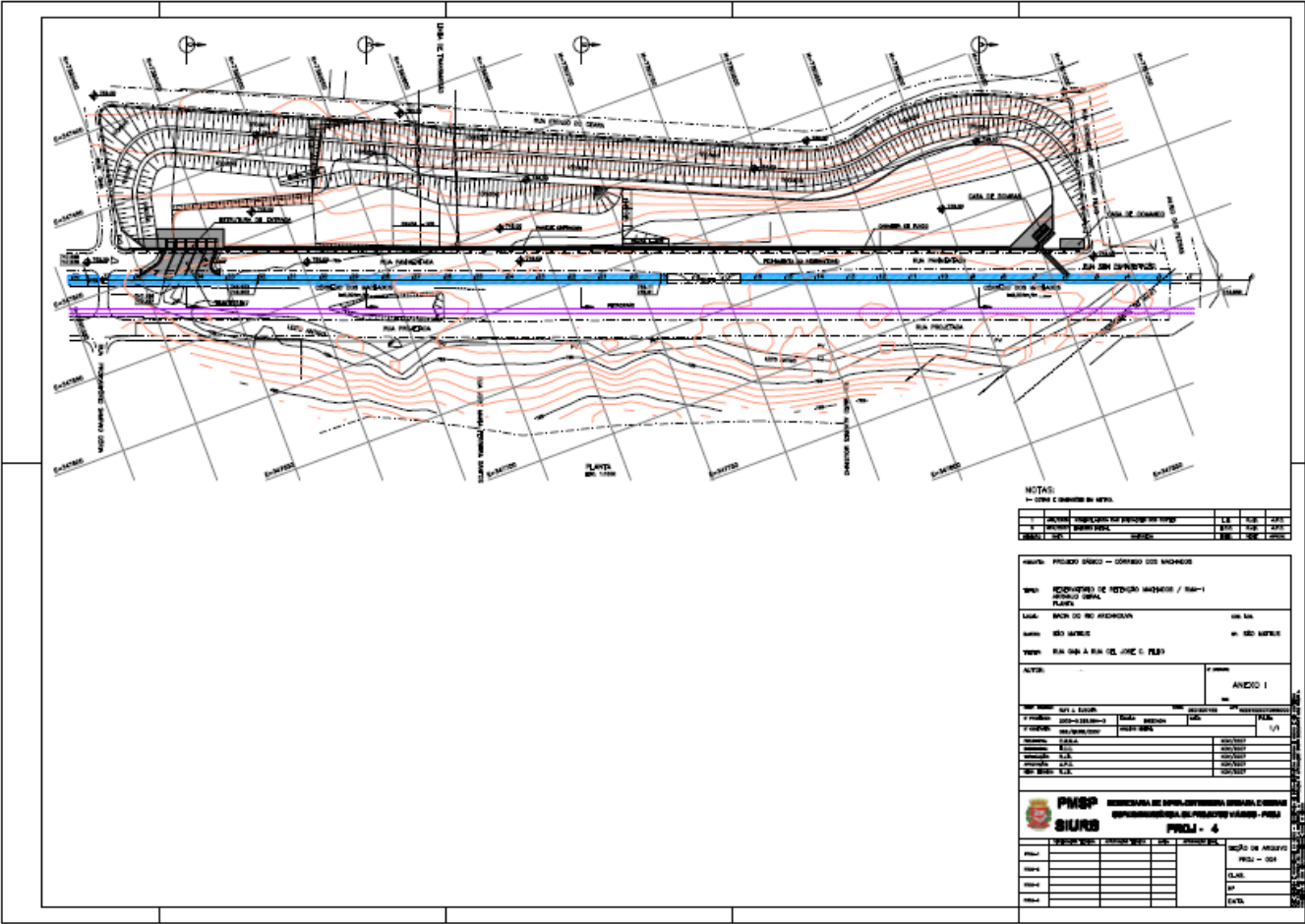

Projetos Viários / Drenagem

Projetos Viários / Drenagem

Controlador de Objetos

- ? Gas (VMDS)
- Cartografia (VMDS)
- Transporte (VMDS)
- ? Pmsp (VMDS)
- Comum
- CONVIAS 1
- CONVIAS 2
- CONVIAS 3
- CGVias
- ? PROJ
 - 175 Lei de Melhoria Viário Vigente
 - 165 Lei de Melhoria Viário Revogado
 - 170 Projeto de Lei de Melhoria Viário
 - 185 Projeto Aprovado
 - 185 Limite
 - 185 Posição
 - 190 Projeto em Andamento
 - 180 Demanda
- Catálogos
- Auxiliares de Desenho
- Telecomunicações (VMDS)
- ? Drenagem (VMDS)
- ? Telefonia (VMDS)

Banco de Dados | **Temas**

Obrigada

Prefeitura da Cidade de São Paulo
Secretaria de Infraestrutura Urbana e Obras – SIURB
Superintendência de Projetos Viários – PROJ

Eng. Antonia Ribeiro Guglielmi
Superintendente SIURB/PROJ
11 3337 9318
aguglielmi@prefeitura.sp.gov.br